

OBJAVE NAMJERA POSTAVLJANJA SVJETLOVODNIH DISTRIBUCIJSKIH  
MREŽA SUFINANCIRANIH SREDSTVIMA EU FONDOVA U SKLOPU  
PROJEKTA „RAZVOJ ŠIROKOPOJASNE INFRASTRUKTURE NA PODRUČJU  
OPĆINA BIBINJE I ZEMUNIK DONJI“

DČ S1\_01

**Investitori:**

Bibinje-Zemunik net d.o.o., Trg Tome Bulića 2, 23205 Bibinje, OIB: 37879500537,  
Općina Bibinje, Trg Tome Bulića 2, 23205 Bibinje, OIB: 61803800042

**Područje/teritorij obuhvata planirane svjetlovodne distribucijske mreže:**

0,463 km<sup>2</sup>

**Broj postojećih i planiranih stanova, poslovnih prostora, javnih i drugih subjekata na području/teritoriju obuhvata:**

Privatni/rezidencijalni korisnici: 720

Poslovni korisnici: 23

Javni korisnici: 2

**Adresa i vrsta distribucijskog čvora:**

Gumla 4, 23205 Bibinje

Pasivni distribucijski čvor

**Planirana veličina prostora distribucijskog čvora:**

0,53 m<sup>2</sup>

**Planirani kapacitet svjetlovodne distribucijske mreže (broj svjetlovodnih niti):**

912

**Planirani datum početka postavljanja:**

15.06.2026.

**Planirani datum završetka postavljanja:**

31.10.2026.

**Pristup i korištenje SDM-a:**

Mjesečna naknada za korištenje svjetlovodne niti od DČ do korisnika, uključujući i dio instalacije u zgradi: 6,77 €\*,

Mjesečna naknada za najam prostora u distribucijskom čvoru za smještaj pasivne opreme (djelitelja, kazete) – 1 RU: 6,67 €\*.

*\* Primjenjivat će se naknade iz Standardne ponude za usluge na svjetlovodnoj pristupnoj mreži na području Općina Bibinje i Zemunik Donji, koje su podložne provjeri i odobrenju od strane Hrvatske regulatorne agencije za mrežne djelatnosti (HAKOM).*

**Prilog – prikaz područja obuhvata svjetlovodne distribucijske mreže na karti**

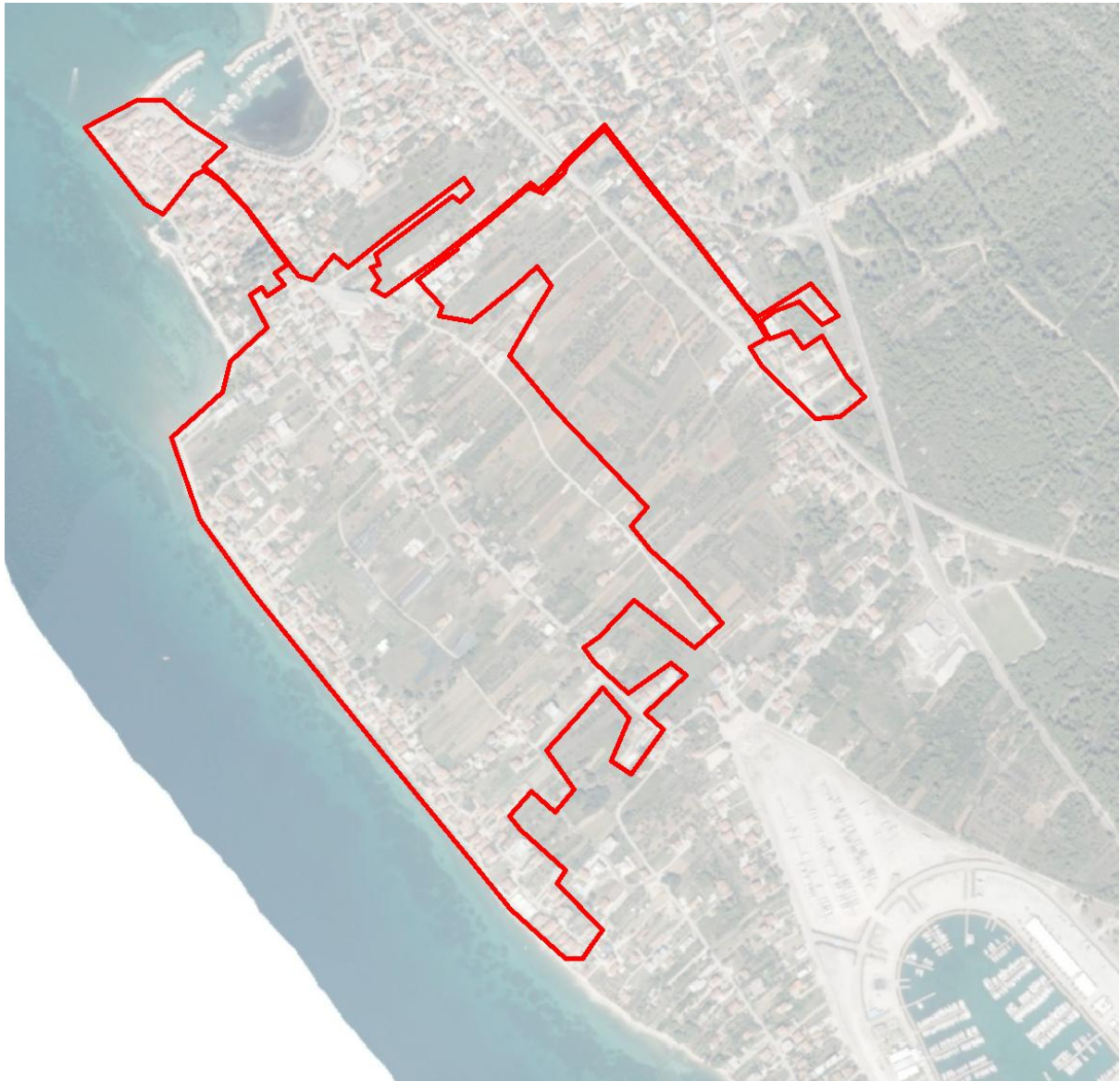

**Investitori:**

Bibinje-Zemunik net d.o.o., Trg Tome Bulića 2, 23205 Bibinje, OIB: 37879500537,  
Općina Bibinje, Trg Tome Bulića 2, 23205 Bibinje, OIB: 61803800042

**Područje/teritorij obuhvata planirane svjetlovodne distribucijske mreže:**

0,333 km<sup>2</sup>

**Broj postojećih i planiranih stanova, poslovnih prostora, javnih i drugih subjekata na području/teritoriju obuhvata:**

Privatni/rezidencijalni korisnici: 440

Poslovni korisnici: 15

Javni korisnici: 1

**Adresa i vrsta distribucijskog čvora:**

Opatice Čike 38, 23205 Bibinje

Pasivni distribucijski čvor

**Planirana veličina prostora distribucijskog čvora:**

0,53 m<sup>2</sup>

**Planirani kapacitet svjetlovodne distribucijske mreže (broj svjetlovodnih niti):**

554

**Planirani datum početka postavljanja:**

15.06.2026.

**Planirani datum završetka postavljanja:**

31.10.2026.

**Pristup i korištenje SDM-a:**

Mjesečna naknada za korištenje svjetlovodne niti od DČ do korisnika, uključujući i dio instalacije u zgradi: 6,77 €\*,

Mjesečna naknada za najam prostora u distribucijskom čvoru za smještaj pasivne opreme (djelitelja, kazete) – 1 RU: 6,67 €\*.

*\* Primjenjivat će se naknade iz Standardne ponude za usluge na svjetlovodnoj pristupnoj mreži na području Općina Bibinje i Zemunik Donji, koje su podložne provjeri i odobrenju od strane Hrvatske regulatorne agencije za mrežne djelatnosti (HAKOM).*

**Prilog – prikaz područja obuhvata svjetlovodne distribucijske mreže na karti**



**Investitori:**

Bibinje-Zemunik net d.o.o., Trg Tome Bulića 2, 23205 Bibinje, OIB: 37879500537,  
Općina Bibinje, Trg Tome Bulića 2, 23205 Bibinje, OIB: 61803800042

**Područje/teritorij obuhvata planirane svjetlovodne distribucijske mreže:**

0,081 km<sup>2</sup>

**Broj postojećih i planiranih stanova, poslovnih prostora, javnih i drugih subjekata na području/teritoriju obuhvata:**

Privatni/rezidencijalni korisnici: 251

Poslovni korisnici: 6

Javni korisnici: 0

**Adresa i vrsta distribucijskog čvora:**

Marka Marulića 2, 23205 Bibinje

Pasivni distribucijski čvor

**Planirana veličina prostora distribucijskog čvora:**

0,53 m<sup>2</sup>

**Planirani kapacitet svjetlovodne distribucijske mreže (broj svjetlovodnih niti):**

312

**Planirani datum početka postavljanja:**

15.06.2026.

**Planirani datum završetka postavljanja:**

31.10.2026.

**Pristup i korištenje SDM-a:**

Mjesečna naknada za korištenje svjetlovodne niti od DČ do korisnika, uključujući i dio instalacije u zgradi: 6,77 €\*,

Mjesečna naknada za najam prostora u distribucijskom čvoru za smještaj pasivne opreme (djelitelja, kazete) – 1 RU: 6,67 €\*.

*\* Primjenjivat će se naknade iz Standardne ponude za usluge na svjetlovodnoj pristupnoj mreži na području Općina Bibinje i Zemunik Donji, koje su podložne provjeri i odobrenju od strane Hrvatske regulatorne agencije za mrežne djelatnosti (HAKOM).*

**Prilog – prikaz područja obuhvata svjetlovodne distribucijske mreže na karti**



DČ S1\_04

**Investitori:**

Bibinje-Zemunik net d.o.o., Trg Tome Bulića 2, 23205 Bibinje, OIB: 37879500537,  
Općina Bibinje, Trg Tome Bulića 2, 23205 Bibinje, OIB: 61803800042

**Područje/teritorij obuhvata planirane svjetlovodne distribucijske mreže:**

0,240 km<sup>2</sup>

**Broj postojećih i planiranih stanova, poslovnih prostora, javnih i drugih subjekata na području/teritoriju obuhvata:**

Privatni/rezidencijalni korisnici: 514

Poslovni korisnici: 21

Javni korisnici: 1

**Adresa i vrsta distribucijskog čvora:**

Kandići 74, 23205 Bibinje

Pasivni distribucijski čvor

**Planirana veličina prostora distribucijskog čvora:**

0,53 m<sup>2</sup>

**Planirani kapacitet svjetlovodne distribucijske mreže (broj svjetlovodnih niti):**

648

**Planirani datum početka postavljanja:**

15.06.2026.

**Planirani datum završetka postavljanja:**

31.10.2026.

**Pristup i korištenje SDM-a:**

Mjesečna naknada za korištenje svjetlovodne niti od DČ do korisnika, uključujući i dio instalacije u zgradi: 6,77 €\*,

Mjesečna naknada za najam prostora u distribucijskom čvoru za smještaj pasivne opreme (djelitelja, kazete) – 1 RU: 6,67 €\*.

*\* Primjenjivat će se naknade iz Standardne ponude za usluge na svjetlovodnoj pristupnoj mreži na području Općina Bibinje i Zemunik Donji, koje su podložne provjeri i odobrenju od strane Hrvatske regulatorne agencije za mrežne djelatnosti (HAKOM).*

**Prilog – prikaz područja obuhvata svjetlovodne distribucijske mreže na karti**

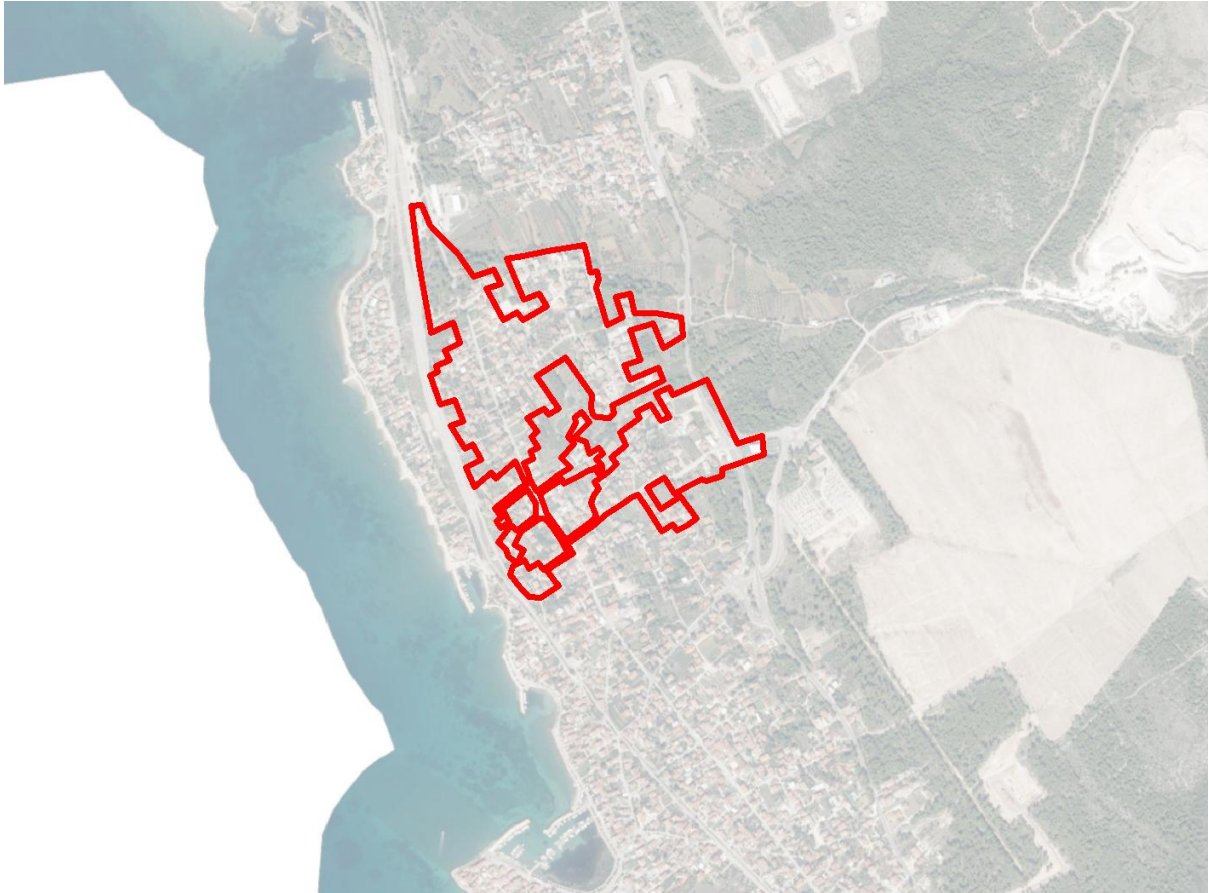

DČ S1\_05

**Investitori:**

Bibinje-Zemunik net d.o.o., Trg Tome Bulića 2, 23205 Bibinje, OIB: 37879500537,  
Općina Bibinje, Trg Tome Bulića 2, 23205 Bibinje, OIB: 61803800042

**Područje/teritorij obuhvata planirane svjetlovodne distribucijske mreže:**

0,184 km<sup>2</sup>

**Broj postojećih i planiranih stanova, poslovnih prostora, javnih i drugih subjekata na području/teritoriju obuhvata:**

Privatni/rezidencijalni korisnici: 236

Poslovni korisnici: 15

Javni korisnici: 2

**Adresa i vrsta distribucijskog čvora:**

Sv. Nikole Putnika 40, 23205 Bibinje

Pasivni distribucijski čvor

**Planirana veličina prostora distribucijskog čvora:**

0,53 m<sup>2</sup>

**Planirani kapacitet svjetlovodne distribucijske mreže (broj svjetlovodnih niti):**

312

**Planirani datum početka postavljanja:**

15.06.2026.

**Planirani datum završetka postavljanja:**

31.10.2026.

**Pristup i korištenje SDM-a:**

Mjesečna naknada za korištenje svjetlovodne niti od DČ do korisnika, uključujući i dio instalacije u zgradi: 6,77 €\*,

Mjesečna naknada za najam prostora u distribucijskom čvoru za smještaj pasivne opreme (djelitelja, kazete) – 1 RU: 6,67 €\*.

*\* Primjenjivat će se naknade iz Standardne ponude za usluge na svjetlovodnoj pristupnoj mreži na području Općina Bibinje i Zemunik Donji, koje su podložne provjeri i odobrenju od strane Hrvatske regulatorne agencije za mrežne djelatnosti (HAKOM).*

**Prilog – prikaz područja obuhvata svjetlovodne distribucijske mreže na karti**

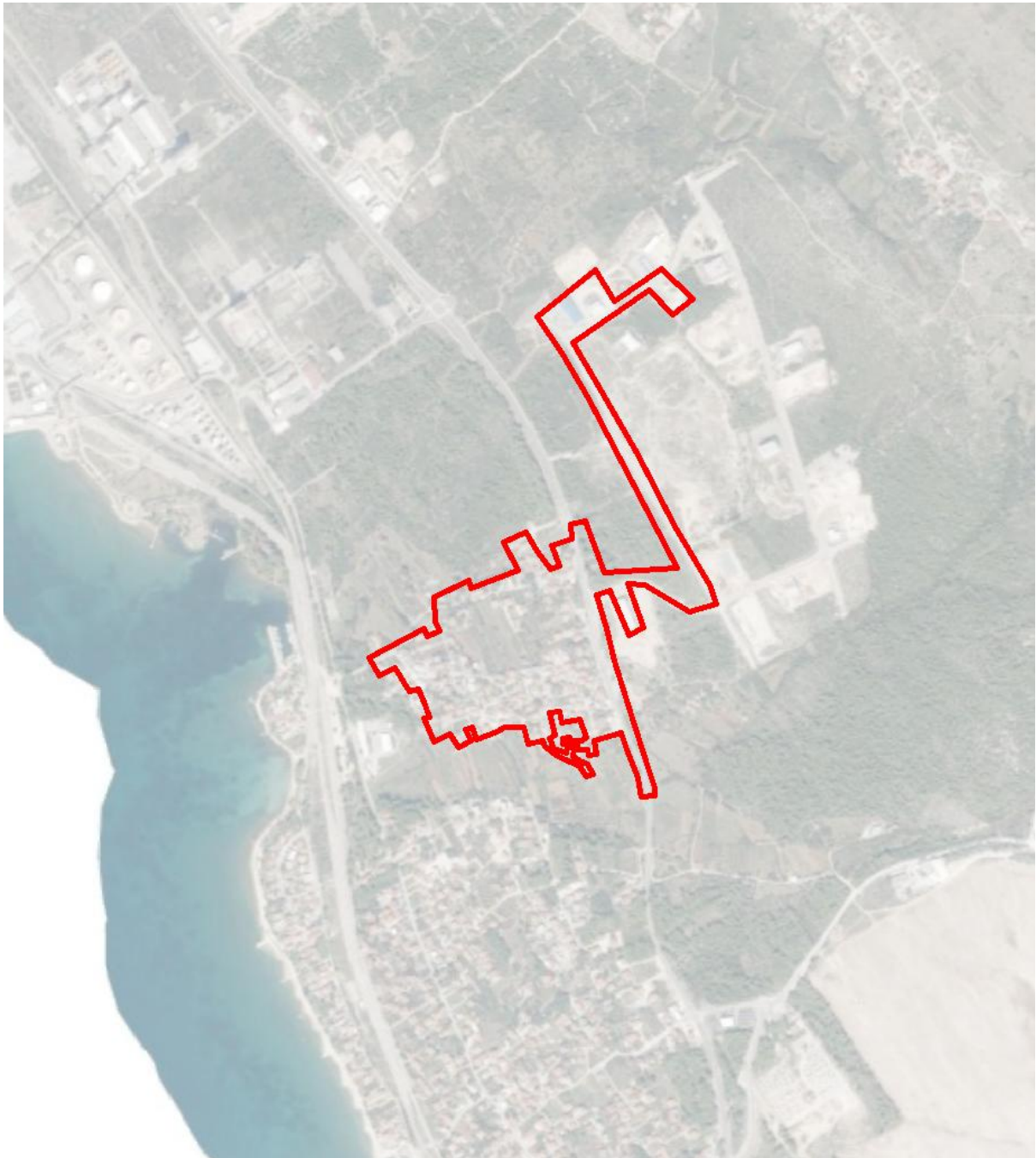

DČ G1\_01

**Investitori:**

Bibinje-Zemunik net d.o.o., Trg Tome Bulića 2, 23205 Bibinje, OIB: 37879500537,  
Općina Bibinje, Trg Tome Bulića 2, 23205 Bibinje, OIB: 61803800042

**Područje/teritorij obuhvata planirane svjetlovodne distribucijske mreže:**

1,15 km<sup>2</sup>

**Broj postojećih i planiranih stanova, poslovnih prostora, javnih i drugih subjekata na području/teritoriju obuhvata:**

401

**Adresa i vrsta distribucijskog čvora:**

Smoković 202, Smoković  
Pasivni distribucijski čvor

**Planirana veličina prostora distribucijskog čvora:**

0,53 m<sup>2</sup>

**Planirani kapacitet svjetlovodne distribucijske mreže (broj svjetlovodnih niti):**

480

**Planirani datum početka postavljanja:**

15.06.2026.

**Planirani datum završetka postavljanja:**

31.10.2026.

**Pristup i korištenje SDM-a:**

Mjesečna naknada za korištenje svjetlovodne niti od DČ do korisnika, uključujući i dio instalacije u zgradi: 6,77 €\*,

Mjesečna naknada za najam prostora u distribucijskom čvoru za smještaj pasivne opreme (djelitelj, kazete) – 1 RU: 6,67 €\*.

*\* Primjenjivat će se naknade iz Standardne ponude za usluge na svjetlovodnoj pristupnoj mreži na području Općina Bibinje i Zemunik Donji, koje su podložne provjeri i odobrenju od strane Hrvatske regulatorne agencije za mrežne djelatnosti (HAKOM).*

**Prilog – Prikaz područja obuhvata svjetlovodne distribucijske mreže na karti**

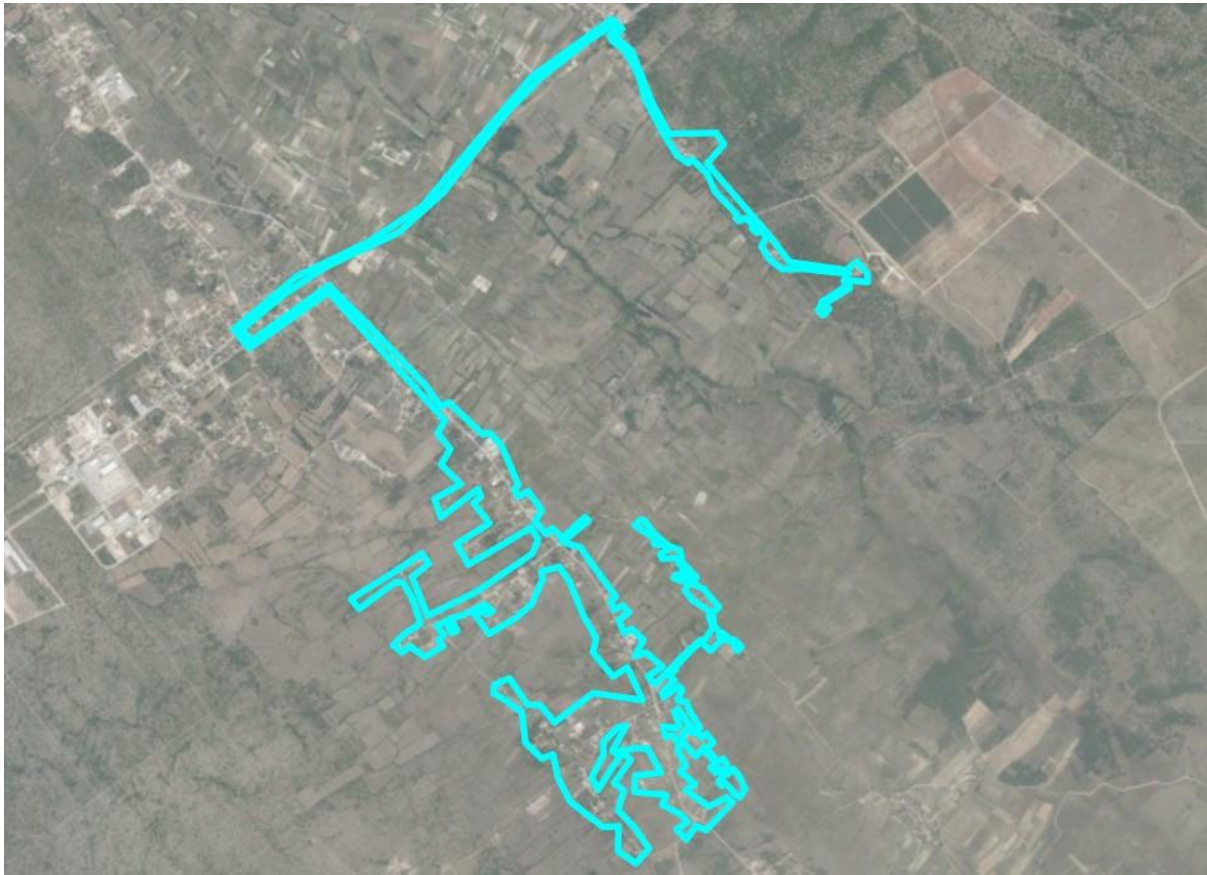

## DČ G1\_02

**Investitori:**

Bibinje-Zemunik net d.o.o., Trg Tome Bulića 2, 23205 Bibinje, OIB: 37879500537,  
Općina Bibinje, Trg Tome Bulića 2, 23205 Bibinje, OIB: 61803800042

**Područje/teritorij obuhvata planirane svjetlovodne distribucijske mreže:**

0,92 km<sup>2</sup>

**Broj postojećih i planiranih stanova, poslovnih prostora, javnih i drugih subjekata na području/teritoriju obuhvata:**

451

**Adresa i vrsta distribucijskog čvora:**

Donji Zemunik ulica II 69, Zemunik Donji  
Pasivni distribucijski čvor

**Planirana veličina prostora distribucijskog čvora:**

0,53 m<sup>2</sup>

**Planirani kapacitet svjetlovodne distribucijske mreže (broj svjetlovodnih niti):**

552

**Planirani datum početka postavljanja:**

15.06.2026.

**Planirani datum završetka postavljanja:**

31.10.2026.

**Pristup i korištenje SDM-a:**

Mjesečna naknada za korištenje svjetlovodne niti od DČ do korisnika, uključujući i dio instalacije u zgradi: 6,77 €\*,

Mjesečna naknada za najam prostora u distribucijskom čvoru za smještaj pasivne opreme (djelitelj, kazete) – 1 RU: 6,67 €\*.

*\* Primjenjivat će se naknade iz Standardne ponude za usluge na svjetlovodnoj pristupnoj mreži na području Općina Bibinje i Zemunik Donji, koje su podložne provjeri i odobrenju od strane Hrvatske regulatorne agencije za mrežne djelatnosti (HAKOM).*

**Prilog – Prikaz područja obuhvata svjetlovodne distribucijske mreže na karti**



DČ G1\_03

**Investitori:**

Bibinje-Zemunik net d.o.o., Trg Tome Bulića 2, 23205 Bibinje, OIB: 37879500537,  
Općina Bibinje, Trg Tome Bulića 2, 23205 Bibinje, OIB: 61803800042

**Područje/teritorij obuhvata planirane svjetlovodne distribucijske mreže:**

1,47 km<sup>2</sup>

**Broj postojećih i planiranih stanova, poslovnih prostora, javnih i drugih subjekata na području/teritoriju obuhvata:**

441

**Adresa i vrsta distribucijskog čvora:**

Gornji Zemunik ulica I 21, Zemunik Gornji  
Pasivni distribucijski čvor

**Planirana veličina prostora distribucijskog čvora:**

0,53 m<sup>2</sup>

**Planirani kapacitet svjetlovodne distribucijske mreže (broj svjetlovodnih niti):**

528

**Planirani datum početka postavljanja:**

15.06.2026.

**Planirani datum završetka postavljanja:**

31.10.2026.

**Pristup i korištenje SDM-a:**

Mjesečna naknada za korištenje svjetlovodne niti od DČ do korisnika, uključujući i dio instalacije u zgradi: 6,77 €\*,

Mjesečna naknada za najam prostora u distribucijskom čvoru za smještaj pasivne opreme (djelitelj, kazete) – 1 RU: 6,67 €\*.

*\* Primjenjivat će se naknade iz Standardne ponude za usluge na svjetlovodnoj pristupnoj mreži na području Općina Bibinje i Zemunik Donji, koje su podložne provjeri i odobrenju od strane Hrvatske regulatorne agencije za mrežne djelatnosti (HAKOM).*

**Prilog – Prikaz područja obuhvata svjetlovodne distribucijske mreže na karti**



DČ G1\_04

**Investitori:**

Bibinje-Zemunik net d.o.o., Trg Tome Bulića 2, 23205 Bibinje, OIB: 37879500537,  
Općina Bibinje, Trg Tome Bulića 2, 23205 Bibinje, OIB: 61803800042

**Područje/teritorij obuhvata planirane svjetlovodne distribucijske mreže:**

0,16 km<sup>2</sup>

**Broj postojećih i planiranih stanova, poslovnih prostora, javnih i drugih subjekata na području/teritoriju obuhvata:**

117

**Adresa i vrsta distribucijskog čvora:**

Donji Zemunik ulica XVI 47, Zemunik Donji  
Pasivni distribucijski čvor

**Planirana veličina prostora distribucijskog čvora:**

0,53 m<sup>2</sup>

**Planirani kapacitet svjetlovodne distribucijske mreže (broj svjetlovodnih niti):**

144

**Planirani datum početka postavljanja:**

15.06.2026.

**Planirani datum završetka postavljanja:**

31.10.2026.

**Pristup i korištenje SDM-a:**

Mjesečna naknada za korištenje svjetlovodne niti od DČ do korisnika, uključujući i dio instalacije u zgradi: 6,77 €\*,

Mjesečna naknada za najam prostora u distribucijskom čvoru za smještaj pasivne opreme (djelitelj, kazete) – 1 RU: 6,67 €\*.

*\* Primjenjivat će se naknade iz Standardne ponude za usluge na svjetlovodnoj pristupnoj mreži na području Općina Bibinje i Zemunik Donji, koje su podložne provjeri i odobrenju od strane Hrvatske regulatorne agencije za mrežne djelatnosti (HAKOM).*

**Prilog – Prikaz područja obuhvata svjetlovodne distribucijske mreže na karti**

